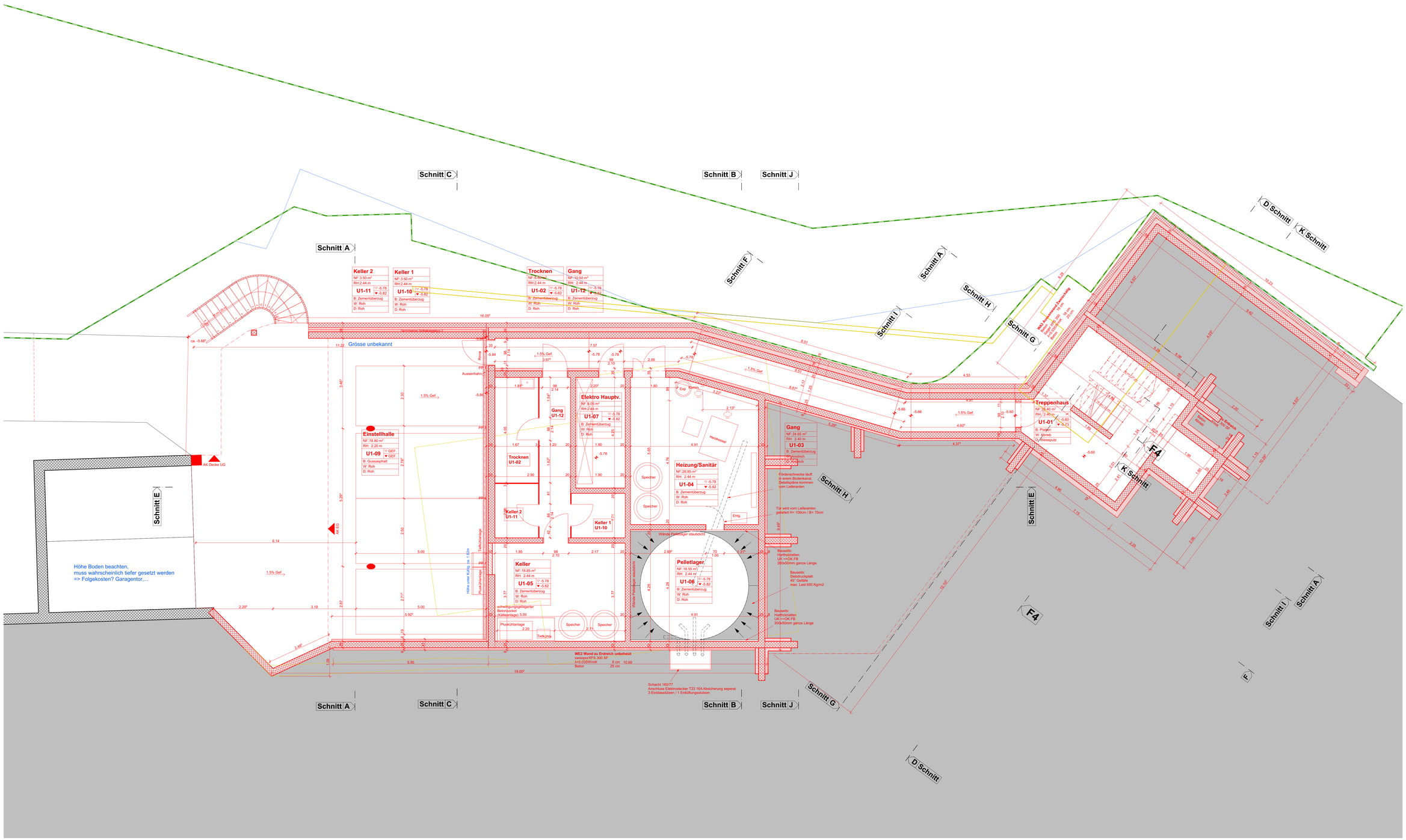

Revisionen

Index	Datum	Gez.	Änderungen
A			
B			
C			
D			
E			
F			
G			

Legende

Schraffuren **tragende Bauteile** sind mit einer grauen Schraffur hinterlegt.

- Ortbeton
- Beton vorfabriziert
- Backstein (BN)
- Kalksandstein (KN)
- Typ... — Wärmedämmung
- Holzwerkstoff
- Massivholz

KPA — Betonoberkante roh Grundriss

Elektrokonvert. | Sanitärinst. | Heizvert.

Abkürzungen

Allgemein

AK	ausserkant	UK	unterkant
IK	innerkant	OK	oberkant
R	roh (Höhenkoten)		
F	fertig (Höhenkoten)		

Höhenwerte

FB	fertiger Boden
RB	roher Boden
RST	unterkant roher Sturz
FST	unterkant fertig Sturz
FBR	oberkant fertig Brüstung
RBR	oberkant rohe Brüstung
FSW	oberkant fertig Schwelle
RSW	oberkant rohe Schwelle

Raumstempel

B	Boden
W	Wand
D	Decke
RH	Raumhöhe fertig
NF	Nutzfläche (SIA 416)

Weitere Abkürzungen

AUS	Aussparung > z.B: AUS B (Aussparung Boden)
KPA	Kragplattenanschluss
KU	Kurbel
RH	Raumhöhe fertig
ES	Elektroantrieb Storen
ZL	Zuluft
MFB	Metallfensterbank
AL	Abluft
FFB	Faserzement Fensterbank
BA	Bodenablauf
RAF	Raffjalousiestoren
DW	Dachwasser

Allgemeine Informationen

- Sämtliche Masse sind Rohmasse (R). Fertigmasse sind mit "Fertig" oder "F" bezeichnet.
- Die Masse sind vom Unternehmer zu kontrollieren und am Bau zu nehmen. Allfällige Unstimmigkeiten sind der Bauleitung mitzuteilen.
- Vom Plan abweichende Entscheidungen sind im Falle von Konflikten mit der Bauleitung abzuklären.
- Türhöhen sind ab fertig hohlerem Boden oder Schwelle bis Unterkant rohem Sturz gemessen
- Sämtliche Werkleitungen sind vom Unternehmer auf ihren Verlauf zu Überprüfen

Plannummer	Revisionsindex
3109	
Plantitel	
Grundriss 1. Untergeschoss	
Planungsstand: **Ausführung**	Fassung: **VORABZUG**
Massstab	1:50
Datum	04.02.2022
Plangrösse	1189/841 - A0
Dateiname	774 Ausführung 04
Gezeichnet	MK

Weitergabe sowie Vervielfältigung dieser Unterlage, Verwertung und Mitteilung ihres Inhaltes nicht gestattet, soweit nicht ausdrücklich gestattet.

Sigristenhaus, Illgau
Restaurant Sigristenhaus, 6434 Illgau

Projektnr.:
774

Bauherrschaft:
Sigristenhaus AG
Restaurant Sigristenhaus, 6434 Illgau

Höhenkote
±0.00 OK FB 1.OG = 809.47 m.ü.Meer

0 1m 2m

HPK Architekten

HPK Architekten AG
Eisenbahnstrasse 19
8840 Einsiedeln
Tel: 055/418 40 00
buerodorf@hpk-architekten.ch
www.hpk-architekten.ch