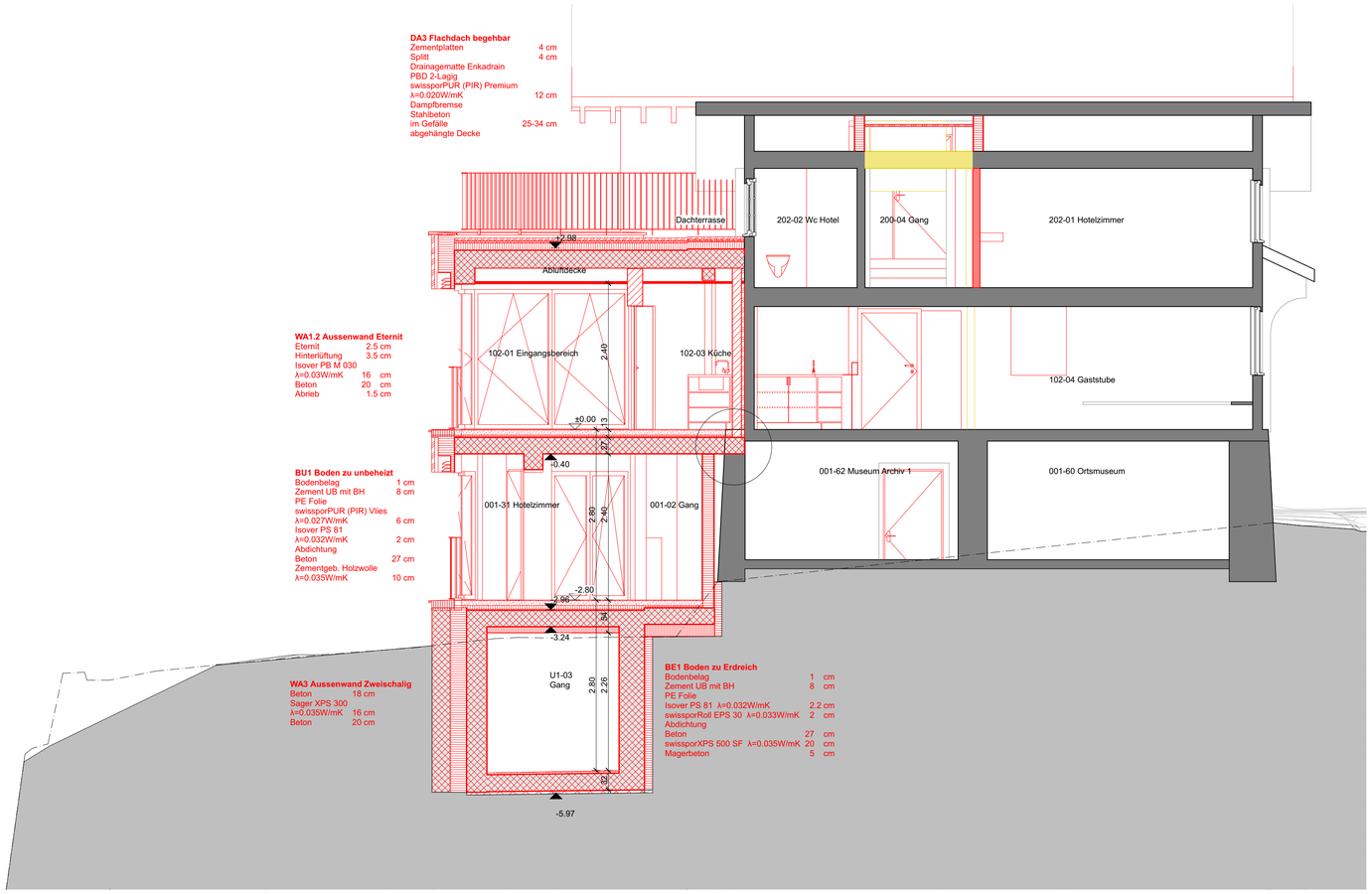

Schnitt F-F

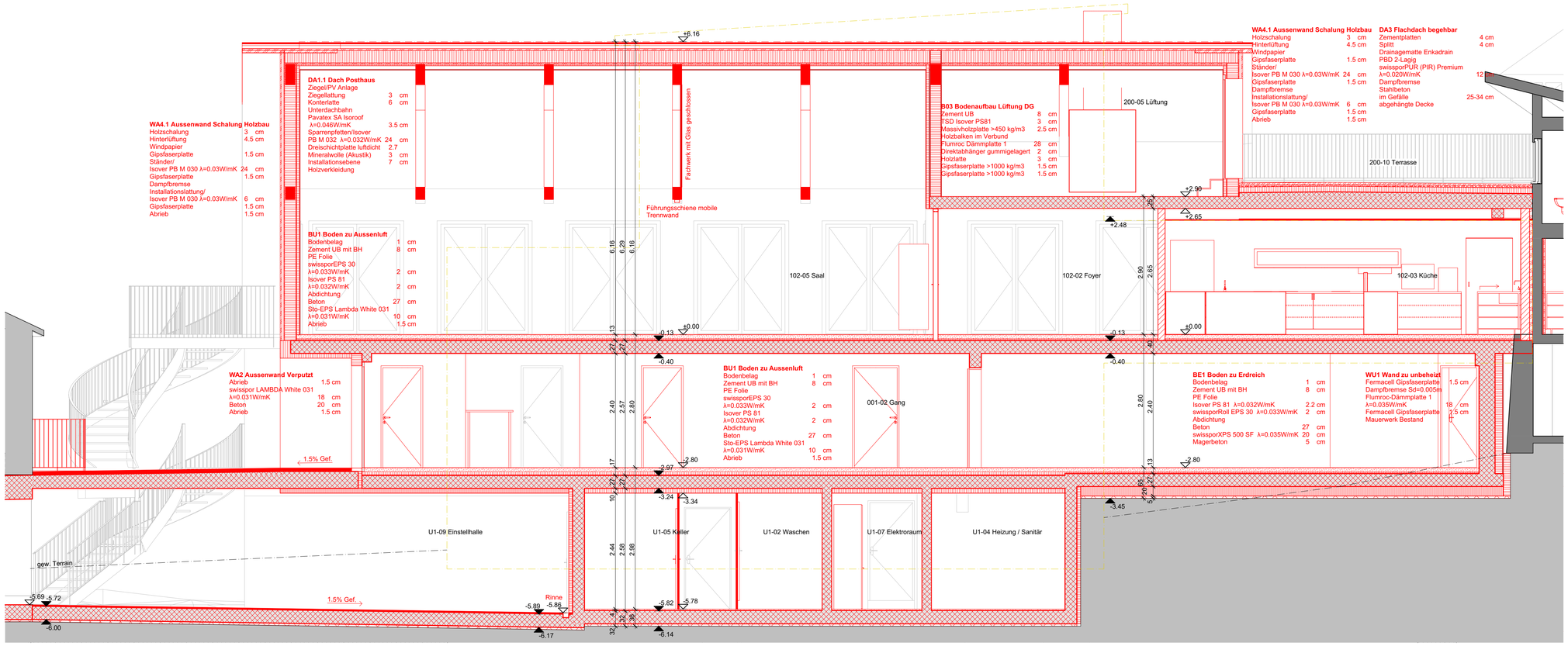

Schnitt E-E

Plannummer
3202

Revisionsindex

Planinhalt
Schnitte E-F

Planungsstand
Ausführung

Fassung
VORABZUG

Massstab	1:50
Datum	04.02.2022
Plangrösse	594/841 - A1
Dateiname	774 Ausführung 04
Gezeichnet	MK

BIMcloud HPKV03 BIMcloud Base for ARCHICAD 23/774 Sigristenhaus/774 Ausführung 04B03.01.2022

Sigristenhaus, Illgau
Restaurant Sigristenhaus, 6434 Illgau

Projektnr.:
774

Bauherrschaft:
Sigristenhaus AG
Restaurant Sigristenhaus, 6434 Illgau

Höhenkote
±0.00 OK FB 1.OG = 809.47 m.ü.Meer

N

0 1m 2m

HPK Architekten

HPK Architekten AG
Eisenbahnstrasse 19
8840 Einsiedeln
Tel. 055/418 40 00
buero@hpk-architekten.ch
www.hpk-architekten.ch